

**PRUP "Uitbreiding regionaal bedrijventerrein Opglabbeek
 t.h.v. Scania Parts Logistics en Weltjens Transport nv"**
ONTEIGENINGSPLAN: Deelplan 1

Gezien en voorgesteld door de afdelingschef	Planafmetingen:
	Schaal: 1/4000
	Getekend door:
Leen Coengrachts	Els Windmolders



Gezien en voorlopig vastgesteld door de provincieraad van Limburg in zitting van 16 oktober 2019	
De Provinciegriffier wnd.,	De Voorzitter,
Liliane Vansummeren	Huub Broers

De deputatie van de provincieraad van Limburg bevestigt dat onderhavig document ter inzage van het publiek op het gemeentehuis van Oudsbergen werd neergelegd van 8 november 2019 tot en met 6 januari 2020

Liliane Vansummeren Provinciegriffier wnd.,	Inge Moors Gedeputeerde,
--	-----------------------------

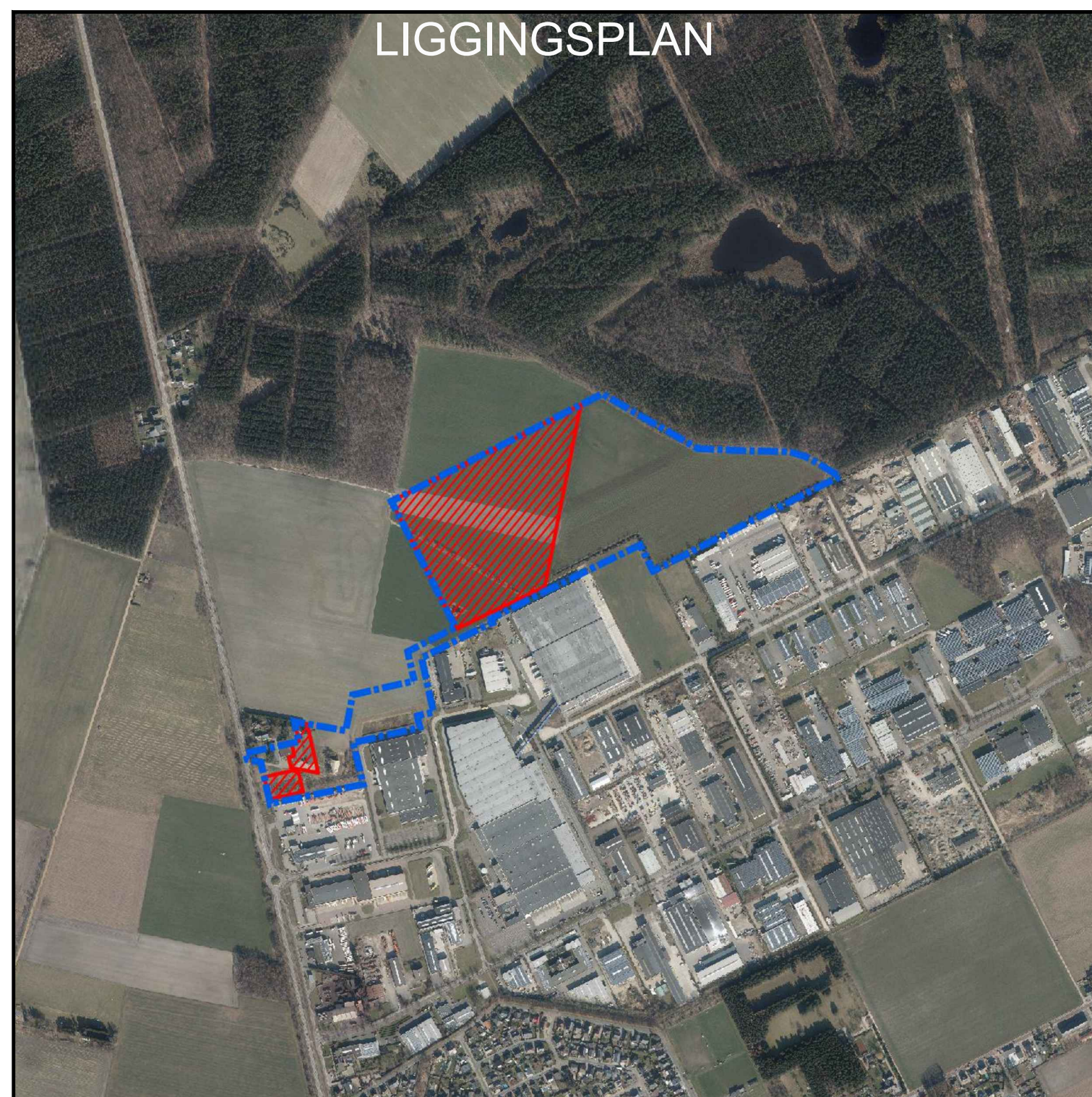
Gezien en definitief vastgesteld door de provincieraad in zitting van 27 mei 2020	
De Provinciegriffier,	De Voorzitter,
Wim Schoepen	Huub Broers



LEGENDE
 Onteigeningen
 Grens van het PRUP



Dit plan werd opgemaakt op basis van (grafische) kadastrale gegevens dd. 01-01-2016 (cfr. art 2.4.4.51 van de Vlaamse Codex Ruimtelijke Ordening), en de digitale grens van het PRUP.
 De oppervlakten van de gedeeltelijke innemingen werden berekend op basis van deze grafische gegevens.
 De exacte oppervlakte van deze gedeeltelijke innemingen kan slechts vastgesteld worden na opmeting door een landmeter-expert.

ONTEIGENINGSPLAN: Deelplan 1

Schaal: 1/4000

